

OHJEKIRJA

Taloustutkan käytön tueksi

Taloustutka

PÄIVITETTY 4/2024

Sisällys

01

MITÄ TALOUSTUTKA
MAHDOLLISTAA?

02

ALOITUSSIVU &
HAKU-VÄLILEHTI

06

RELAATIOT

07

TOIMIALALUOKITUKSET
JA -RAPORTIT

08

UUDET & KONKURSSIT

09

OMAT LISTAT

10

TUTKA

12

JULKISET HANKINNAT

14

ANALYTIikka

19

LUOTAIN

22

KUNTAKATSAUS

26

MUISTILAPUT

Mitä Taloustutka mahdollistaa?

Taloustutkasta saat käyttöösi

- yritys- ja toimialakohtaiset raportit
- päättäjätiedot
- analytiikan

kaikista Suomen yrityksistä

Taloustutka tarjoaa kolme erikokoista lisenssiä; maksat vain niistä toiminnoista, joita tarvitset.

Kunakin tämän oppaan sivun yläreunaan on merkitty, millä lisenसेillä toiminto on käytössä (**Kulta**, **Platina**, **Timantti**).

Kulta-lisenssillä saat käyttöön yritys- ja päättäjätiedot, raportit, häiriötilatiedon, personoidun yrityshaun, yritys- ja toimialavertailut, Excel export -toiminnon sekä maksukäyttötymisen seurannan. Luot myös omia yrityslistoja.

Platina-lisenssiin sisältyy Kulta-lisenssin toimintojen lisäksi Tutka-toiminto, henkilö-, verkkosivu- ja muutoshaku, kasvu- ja riskiyritysten analyysit, maksuhäiriötieto sekä tuki suosituimmille CRM-integraatioille.

Timantti-lisenssiin sisältyy Platina-lisenssin toimintojen lisäksi Luotain-toiminto, yritys- ja päättäjärelaatiot, lista yritysten käyttämistä web-teknologioista sekä yritysten segmentointi ja yrityssegmenttien kehitys.

Kuntakatsaus-toiminnon voi ostaa lisäosaksi Platinaan ja Timanttiin ottamalla yhteyttä Taloustutkan myyntiin.

Lisää lisenssien sisällöistä voit lukea [täältä](#).

Aloitussivu & Haku-välilehti 1/4

Voit tehdä hakuja aloitussivunäkymässä.

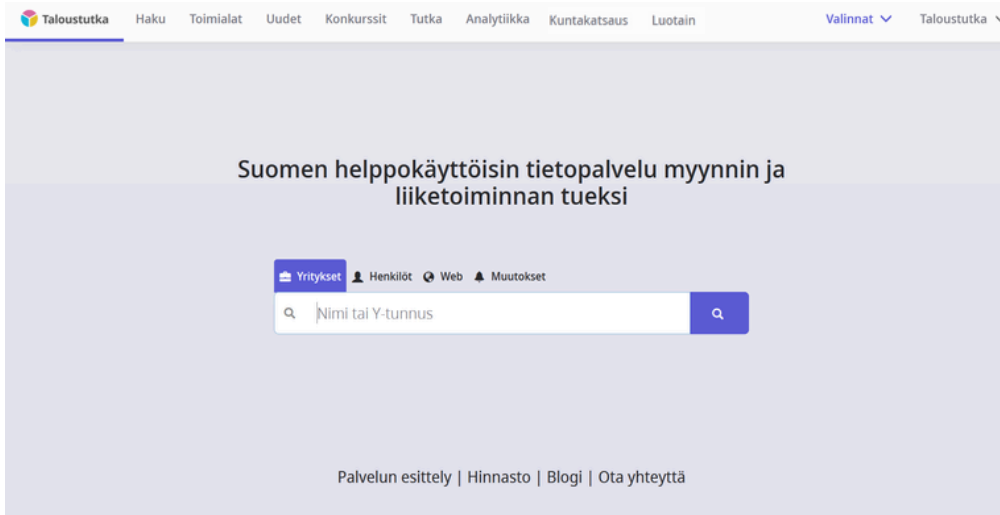

Valitse hakukentän yläpuolelta etsikö **Kulta**-lisenssillä yrityksiä vai **Platina**- ja **Timantti**-lisenssillä henkilöitä, tekstiä verkkosivuilla tai yritysten muutoksia (web- ja muutokset-haussa lainausmerkkien sisään kirjoitetun tekstijonon avulla haet tuloksia, joissa tekstijono esiintyy sellaisenaan).

- *Muutokset-hausta lisää sivulla 5.*

Yksityiskohtaisempia hakuja teet Haku-välilehdessä.

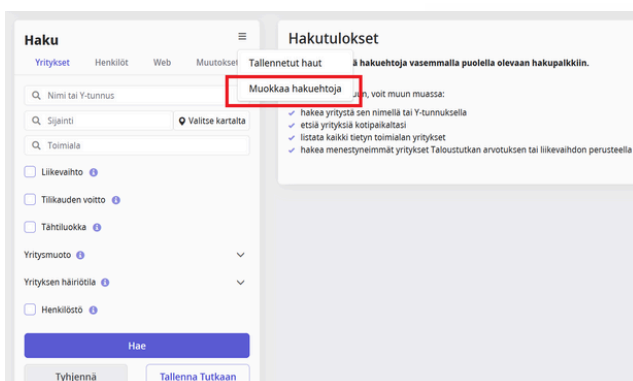

- Myös tässä välilehdessä voit valita hakukenttien yläpuolelta etsikö yrityksiä, henkilöitä, tekstiä verkkosivuilla vai muutoksia.

- Voit muuttaa hakuheitoja "Muokkaa hakuheitoja" -painikkeesta.

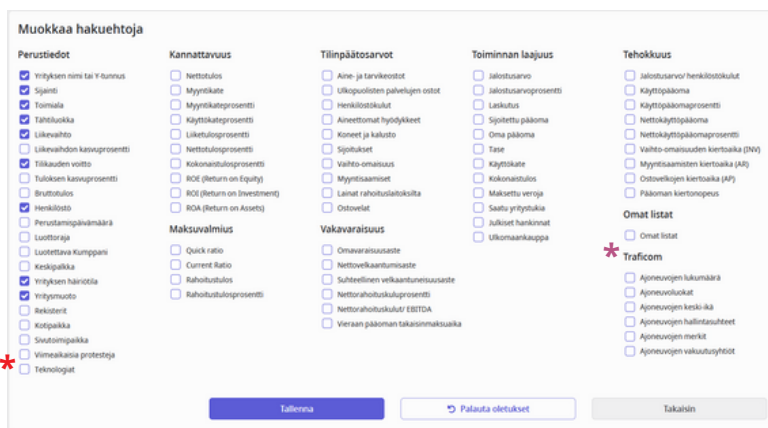

* **Teknologiat-hakuheito** (hae yrityksiä niiden käyttämien web-tekniologioiden perusteella) edellyttää Timantti-lisenssiä.

* **Ajoneuvohakuheidot** vaativat Traficom-lisenssin, jonka hankit ottamalla yhteyttä Taloustutkan myyntiin.

Aloitussivu & Haku-välilehti 2/4

Voit valita listasta joko yksittäiset yritykset tai kerralla kaikki.

Tästä valitset 10 tulosta kerrallaan.

Tästä valitset yksittäisen yrityksen.

Tästä valitset kaikki hakutulokset.

Aloitussivu & Haku-välilehti 3/4

Löydät valitut yritykset ja henkilöt palvelun oikean yläkulman Valinnat-alasvetovalikosta. Viet yritykset **Kulta**-lisenssillä omaan listaan ja Excelliin sekä **Platina**- ja **Timantti**-lisenssillä omaan listaan, Excelliin, Taloustutkan toimintoihin ja yhdistettyihin CRM-integraatioihin.

Yritys	Liikevaihto	Tilikauden voitto
Accenture Services Oy	9 803 994	673 866
Kleuvu Oy	9 768 433	-2 005 939
RPT Byggfakta Oy	9 723 129	2 947 439
Cloudia Oy	9 570 725	1 032 537
Qvik Oy	9 499 222	-400 223
Wipro Limited, Suomen sivuliike	9 480 043	467 792
WithSecure Cyber Security Services Oy	9 466 325	10 035
Symbio Finland Oy	9 373 564	57 842
Houston Inc. Consulting Oy	9 331 479	-428 158
Consultor Finland Oy	9 311 859	1 123 067

-painikkeesta säädät Excelliin vietäviä tietosarakkeita.

Excel-lisäsarakeet yritystaulukoille

Perustiedot	Kannattavuus	Tilinpäätösarvot	Tehokkuus	Yhteystiedot
<input type="checkbox"/> Toimialakoodi <input checked="" type="checkbox"/> Tähtiluokka <input type="checkbox"/> Viimeisin tilinpäätös <input type="checkbox"/> Liikevaihdon kasvuprosentti <input type="checkbox"/> Tilikauden voitto <input type="checkbox"/> Tilikauden tuloksen kasvuprosentti <input type="checkbox"/> Bruttotulos <input checked="" type="checkbox"/> Henkilöstö <input checked="" type="checkbox"/> Perustamispäivämäärä <input type="checkbox"/> Luottoraja <input type="checkbox"/> Luotettava Kumppani <input type="checkbox"/> Keskipalkka <input type="checkbox"/> Yrityksen tila <input checked="" type="checkbox"/> Yritysmuoto <input type="checkbox"/> Rekisterit <input type="checkbox"/> Kotipaikka <input type="checkbox"/> Sivutoimipaikka <input type="checkbox"/> Viimeaikaisia protesteja <input type="checkbox"/> Verkkolaskuosoite <input type="checkbox"/> Verkkolaskuosoitteen nimi <input type="checkbox"/> Verkkolaskuvälittäjän nimi <input type="checkbox"/> Verkkolaskuvälittäjän tunnus <input type="checkbox"/> Verkkolaskuosoite vastaanottajaa liitteitä <input type="checkbox"/> Aktiiviset hakuehdot	<input type="checkbox"/> Nettotulos <input type="checkbox"/> Myyntikate <input type="checkbox"/> Myyntikateprosentti <input type="checkbox"/> Käyttökateprosentti <input type="checkbox"/> Liiketulosprosentti <input type="checkbox"/> Nettotulosprosentti <input type="checkbox"/> Kokonaistulosprosentti <input type="checkbox"/> ROI (Return on Equity) <input type="checkbox"/> ROI (Return on Investment) <input type="checkbox"/> ROA (Return on Assets)	<input type="checkbox"/> Aine- ja tarvikkeet <input type="checkbox"/> Ulkopuolisten palvelujen ostot <input type="checkbox"/> Henkilöstökulut <input type="checkbox"/> Aineettomat hyödykkeet <input type="checkbox"/> Koneet ja kalusto <input type="checkbox"/> Sijoitukset <input type="checkbox"/> Vaihto-omaisuus <input type="checkbox"/> Myyntisaamiset <input type="checkbox"/> Lainat rahoituslaitoksilta <input type="checkbox"/> Ostovelat	<input type="checkbox"/> Jälöstusarvo/ henkilöstökulut <input type="checkbox"/> Käyttöpääoma <input type="checkbox"/> Käyttöpääomaprosentti <input type="checkbox"/> Nettokäyttöpääoma <input type="checkbox"/> Nettokäyttöpääomaprosentti <input type="checkbox"/> Vaihto-omaisuuden kiertoaika (INV) <input type="checkbox"/> Myyntisaamisten kiertoaika (AR) <input type="checkbox"/> Ostovelkojen kiertoaika (AP) <input type="checkbox"/> Pääoman kiertonopeus	<input checked="" type="checkbox"/> Puhelin <input type="checkbox"/> Toimitusjohtaja <input type="checkbox"/> Toimitusjohtajan puhelin <input checked="" type="checkbox"/> Sähköposti <input type="checkbox"/> Kotiosoite <input type="checkbox"/> Postiosoite <input type="checkbox"/> Käyntiosoite <input type="checkbox"/> Tilintarkastaja <input type="checkbox"/> Tilintarkastusyhtio
<input type="checkbox"/> Omavaraisuusaste <input type="checkbox"/> Nettoveikaantumisaste <input type="checkbox"/> Suhteellinen velkaantumisaste <input type="checkbox"/> Nettorahoituskulu/ EBITDA <input type="checkbox"/> Yleensä pääoman vakainmaksuaika	<input type="checkbox"/> Jälostusarvo <input type="checkbox"/> Jälostusarvoprosentti <input type="checkbox"/> Laskutus <input type="checkbox"/> Sijoitettu pääoma <input type="checkbox"/> Oma pääoma <input type="checkbox"/> Tase <input type="checkbox"/> Käyttökate <input type="checkbox"/> Kokonaistulos <input type="checkbox"/> Maksettua veroja <input type="checkbox"/> Saatua yritystulua <input type="checkbox"/> Julkiset hankinnat	<input type="checkbox"/> Aponeuvojen lukumäärä <input type="checkbox"/> Aponeuvoasukat <input type="checkbox"/> Aponeuvojen keski-ikä <input type="checkbox"/> Aponeuvojen hallintasuhteet <input type="checkbox"/> Aponeuvojen merkit <input type="checkbox"/> Aponeuvojen vakuutusyhtiöt	<input type="checkbox"/> Puhelin <input type="checkbox"/> Toimitusjohtaja <input type="checkbox"/> Toimitusjohtajan puhelin <input checked="" type="checkbox"/> Sähköposti <input type="checkbox"/> Kotiosoite <input type="checkbox"/> Postiosoite <input type="checkbox"/> Käyntiosoite <input type="checkbox"/> Tilintarkastaja <input type="checkbox"/> Tilintarkastusyhtio	

Tallenna Palauta oletukset Takaisin

Aloitussivu & Haku-välilehti 4/4

Muutokset-haun avulla haet yrityksissä tapahtuneita muutoksia.

- Voit rajata muutoksia eri hakuehtojen avulla, kuten ajankohta, muutostyyppi, liikevaihto toimiala, sijainti, tai avainsanoilla (lainausmerkkien sisään kirjoitetun tekstijonon avulla haet tuloksia, joissa tekstijono esiintyy sellaisenaan).

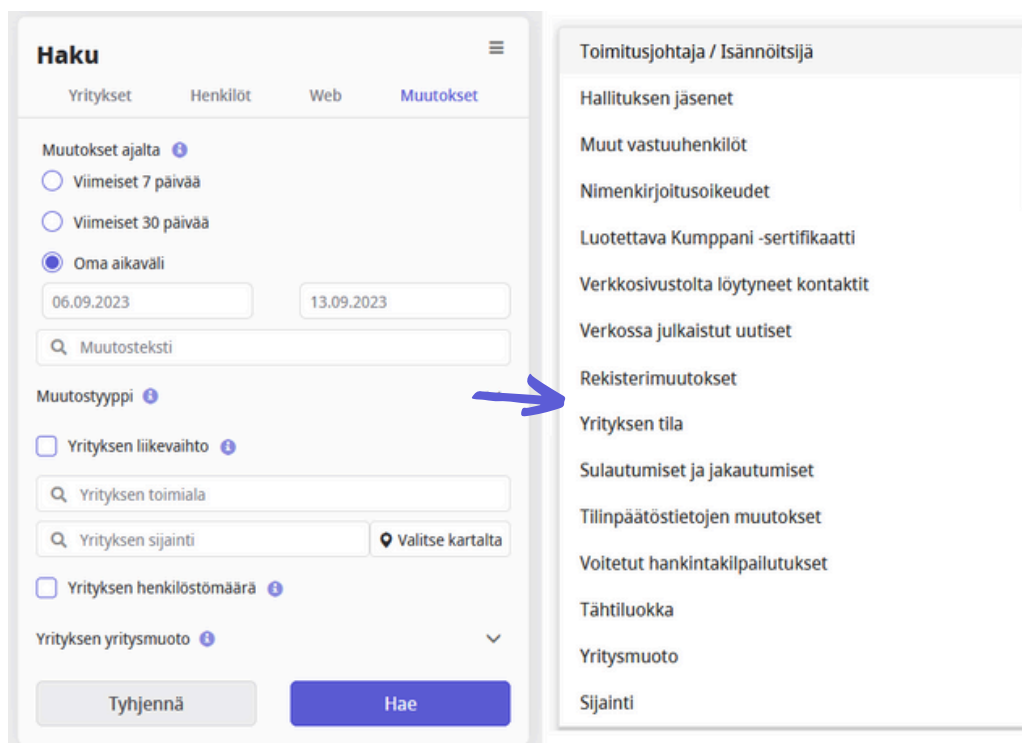

- Hakuehtoja voi tässäkin lisätä ja poistaa "Muokkaa hakuehtoja" -painikkeesta.

Relaatiot

Relaatiot-toiminnon sidoskartan avulla tarkastelet yrityksen tai yrityspäätäjän sidoksia muihin yrityksiin ja yrityspäätäjiin.

Tarkastelet yhteyksiä esimerkiksi päättäjien, konsernien, yhteistyökumppaneiden, asiakkaiden ja toimittajien välillä.

- Viemällä hiiren yrityksen nimen ylle näet sen liikevaihdon sekä tähtiluokan. Yrityspäätäjää tarkasteltaessa näet roolin.
- Valitsemalla yläkategorian (esim. "Toimittajat") näet enemmän yhteyksiä.

Toimialaluokitukset & -raportit

Toimialat-välilehdessä on saatavilla

- Lista kaikista toimialoista Tilastokeskuksen toimialaluokituksen (TOL 2008) mukaan
- Toimialaraportit
- Klikkaamalla auki toimialan pääset tarkastelemaan listaa kaikista kyseisen toimialan suomalaisista yrityksistä.
- **Toimialaraportti**-osiosta haet kunkin toimialan raportit.

Taloustutka Haku Toimialat Uudet Konkurssit Tutka Analytiikka Kuntakatsaus Luotain Valinnat Taloustutka

Toimialaluokat Toimialaraportit

Taloustutka käyttää Tilastokeskuksen toimialaluokitusta (TOL 2008). Voit selata eri toimialoja alla olevalla listalla. Toimialan nimen vieressä näkyvä luku kertoo yritysten määrän toimialalla — lukua klikkaamalla voit hakea kyseiset yritykset.

Suodata toimialoja

- > A - Maatalous, metsätalous ja kalatalous
- > B - Kaivostoiminta ja louhinta
- > C - Teollisuus
- > D - Sähkö-, kaasu- ja lämpöhuolto, jäähdytysliiketoiminta
- > E - Veshuolto, viemäri- ja jätevesihuolto, jätehuolto ja muu ympäristön puhtaanapito
- > F - Rakentaminen
- > G - Tukku- ja vähittäiskauppa; moottoriajoneuvojen ja moottoripyörien korjaus
- > H - Kuljetus ja varastointi
- > I - Majoitus- ja ravitsemistoiminta
- > J - Informaatio ja viestintä
- > K - Rahoitus- ja vakuutus toiminta
- > L - Kiinteistöalan toiminta
- > M - Ammatillinen, tieteellinen ja tekninen toiminta
- > N - Hallinto- ja tukipalvelutoiminta
- > O - Julkinen hallinto ja maanpuolustus; pakollinen sosiaalivakuutus
- > P - Koulutus
- > Q - Terveys- ja sosiaalipalvelut
- > R - Taiteet, viihde ja virkistys
- > S - Muu palvelutoiminta
- > T - Kotitalouksien toiminta työnantajina; kotitalouksien eriyttämätön toiminta tavaroiden ja palvelujen tuottamiseksi omaan käyttöön
- > U - Kansainvälisten organisaatioiden ja toimielinten toiminta
- > X - Toimiala tuntematon

Haun tekeminen Toimialat-välilehdessä:

1. Klikkaa auki haluamasi toimiala
2. Valitse halutessasi tarkempi erittely
3. Hae tulokset

▼ J - Informaatio ja viestintä 28 662

- > 58 - Kustannustoiminta
- > 59 - Elokuva-, video- ja televisio-ohjelmatuotanto, äänitteiden ja musiikin kustantaminen
- > 60 - Radio- ja televisio toiminta
- ▼ 61 - Televiestintä 658
 - ▼ 611 - Langallisen verkon hallinta ja palvelut 198
 - > 6110 - Langallisen verkon hallinta ja palvelut 198
 - > 612 - Langattoman verkon hallinta ja palvelut
 - > 613 - Satelliittiviestintä
 - > 619 - Muut televiestintäpalvelut
- > 62 - Ohjelmistot, konsultointi ja siihen liittyvä toiminta
- > 63 - Tietopalvelutoiminta

Hae toimialan yritykset

Uudet & Konkurssit

- Uudet-välilehdellä voit hakea uusia yrityksiä kotipaikan tai toimialan perusteella.

Päivämäärä	Yritys	Kotipaikka	Toimiala
28.06.2023	nealbe	Turku	
28.06.2023	Louhivuori TMI	Espoo	
27.06.2023	Voimala	Valkeakoski	
27.06.2023	Van Thanh Distributions	Vaasa	
27.06.2023	AR Sales Oy	Vantaa	
27.06.2023	Perälä Petri Juhani	Kangasala	70220 - Muu liikkeenjohtoon konsultointi
27.06.2023	Eemil Koponen	Kuusjo	

- Konkurssit-välilehdellä haku toimii samalla tavalla. **Konkurssit**-osiossa voit valita tarkasteluun joko kaikki häiriöt tai tietyn häiriötilan. Yrityksen nimeä klikkaamalla pääset sen tietoihin, jossa näet konkurssin ja saneerauksen yhteydessä tiedon prosessin etenemisestä.
- **Velkomustuomiot**-osiossa tarkastelet tuoreita velkomustuomioita ja erittelyä saatavasta.

Päivämäärä	Yritys	Sijainti	Sijainti
11.09.2023	Studio Hyvät Tyypit Oy	Lovikka	
11.09.2023	Hollolan Terveystuote Oy	Hollola	
11.09.2023	Rakennuspalvelu A.J.Timonen Oy	Oulu	41200 - Ju
11.09.2023	Suomen Suomalaisen Maanmittauslaitoksen Liite	Helsinki	04999 - Muualla koulutettomat muut järjestöt

Päivämäärä	Yritys	Sijainti	Toimiala	Velje	Uloitusosa €
------------	--------	----------	----------	-------	--------------

- **Tilastot**-osioista saat auki eri häiriötilojen kuvaajat, joiden avulla vertaillet häiriötilojen ja menettelyjen määriä valitsemassasi sijainnissa tai toimialalla. Häiriötilan nimeä klikkaamalla poistat sen näkyvistä kuvaajassa.
- Tarkastelet: konkurssija, saneerauksia ja selvitystiloja (kpl); toimintansa lopettaneita yrityksiä (kpl); velkomustuomioita (kpl); summa, euroja).

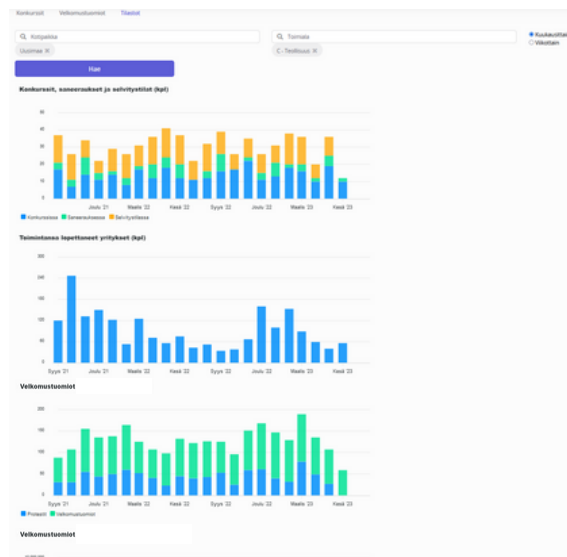

Omat listat

Kaikki Taloustutkassa luomasi listat löytyvät palvelun oikean yläkulman alasvetovalikon kohdasta Omat listat.

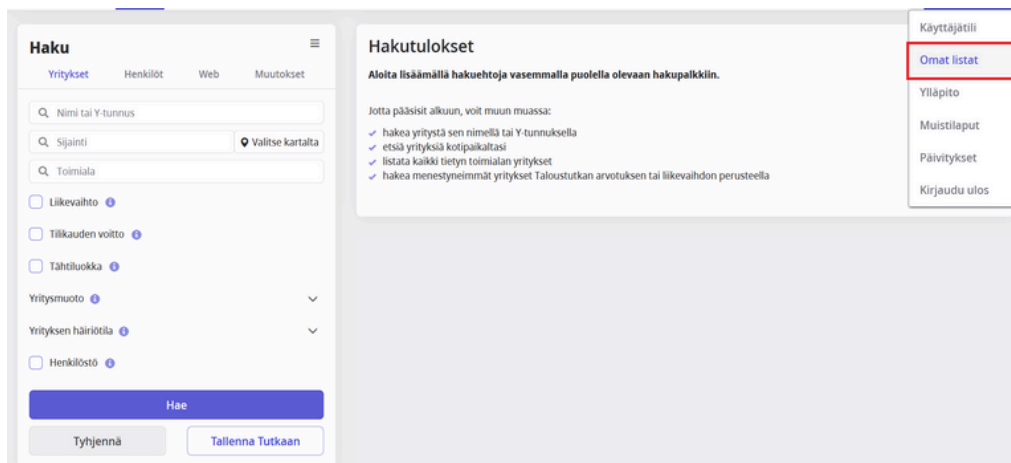

- Omat listat -osion alasvetovalikosta löydät tekemäsi listat, joihin voit lisätä yrityksiä tai tuoda niitä tiedostosta. Täällä teet myös kokonaan uuden listan.
- Listan voi viedä Exceeliin, Taloustutkan integraatioihin, sekä Taloustutkan toimintoihin.

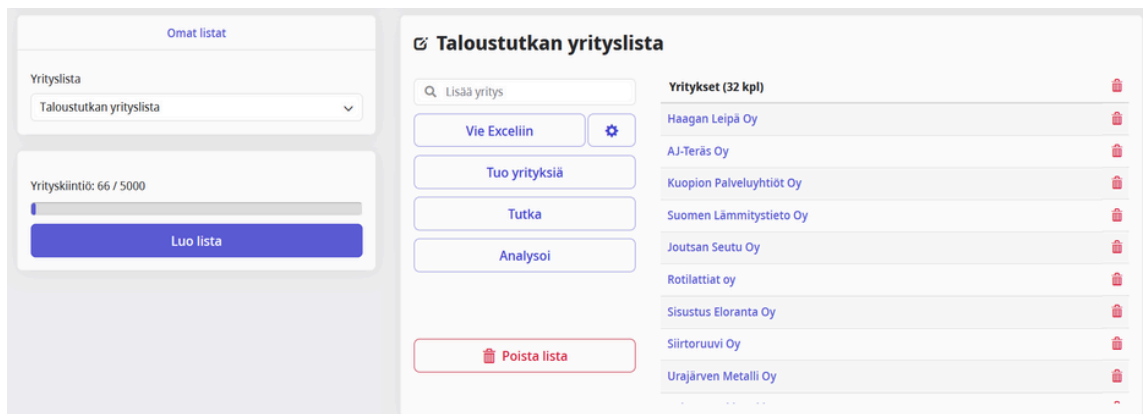

- "Omat listat" löytyy myös hakeehtona Taloustutkan yrityshaussa. "Vain listan yrityksiä" -säätimestä valitset näytetäänkö tuloksissa vain tekemäsi listan yrityksiä, vai jätetäänkö ne tulosten ulkopuolelle.

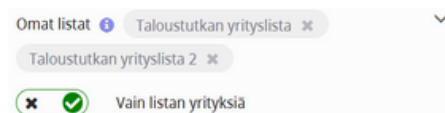

Tutka

1/2

Tutka-toiminnon avulla voit lisätä yrityksiä seurantaan ja saada niissä tapahtuvista muutoksista automaattisen ilmoituksen.

- Voit koota seurantaryhmän Tutkaan joko luomasi oman listan yrityksistä tai kaikista hakukriteerit täyttävistä yrityksistä (enintään 5 000 yritystä).

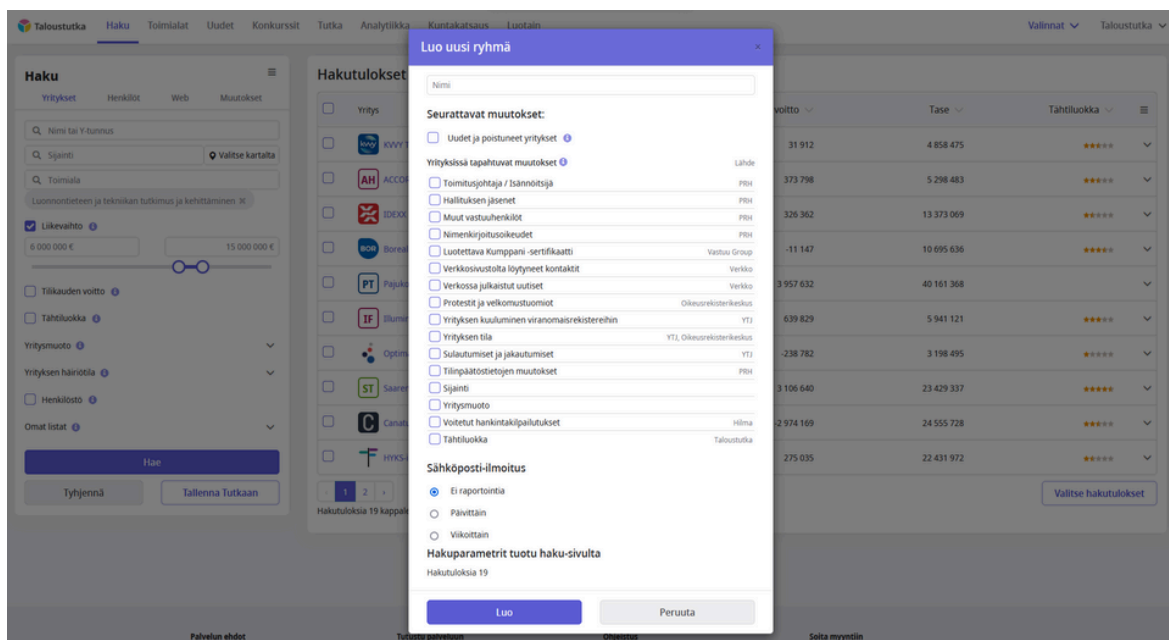

- Lisätessäsi seurantaryhmän voit valita mistä muutoksista saat ilmoituksen.
- Saat halutessasi ilmoituksen myös sähköpostiisi ja CRM:ään. Voit valita, lähettääkö Tutka sähköposti-ilmoituksen päivittäin vai viikoittain

Tutka

2/2

- Kaikki Tutka-havainnot löytyvät Tutka-toiminnosta.
- **Seurattavat**-osio sisältää valituista yrityksistä muodostetut ryhmät.
- Hakukriteerit täyttävät yritykset löytyvät **Liidit**-osiosta.

* **Ajoneuvohakuehdot** vaativat Traficom-lisenssin, jonka hankit ottamalla yhteyttä Taloustutkan myyntiin.

- Uuden ryhmän voi luoda myös verkkosivuhaussa kirjoittamalla hakukenttään verkkosivulta haettavan tekstin. Lainausmerkkien sisään kirjoitetun tekstijonon avulla voit hakea sivuja, joissa kyseinen tekstijono esiintyy sellaisenaan.

Julkiset hankinnat

1/2

HILMA-integraatio mahdollistaa julkisten hankintojen seuraamisen Tutka-toiminnon **Julkiset hankinnat** -osiossa.

- Voit rajata valvottavia julkisia hankintoja säätämällä hakuehtoja tai rajaamalla tarkasteltavia hankintoja Googlestä tutuin hakutermein. Erotat hakutermit (sana tai sanajoukko) toisistaan pilkulla tai enterillä.

- Seurattavat** (Followed): Includes 'Liidit' (Leads) and 'Julkiset hankinnat' (Public procurement). A 'Valitse ryhmä' (Select group) dropdown is set to 'Kaikki ryhmät' (All groups). Buttons for 'Muokkaa' (Edit) and 'Havainnot' (Observations) are present.
- Luo uusi ryhmä** (Create new group): A prominent blue button.
- Ryhmän nimi:** (Group name): A text input field with 'Nimi' (Name) as a placeholder.
- Hakutermit:** (Search terms): A text input field containing 'joukkoliikenne' and 'järjestelmä' separated by a comma.
- Ilmoitustyyppi:** (Announcement type): A dropdown menu with 'Hankintailmoitus' (Procurement announcement) selected.
- Hankintanimikkeistö:** (Procurement category): A dropdown menu with 'Työkalut, lukot, avaimet, saranat, kiinnittimet, ketjut ja jouset (44500000)' and 'Rakennustyöt (45000000)' selected.
- Aluekoodit:** (Region codes): A dropdown menu with 'Länsi-Suomi (F19)', 'Keski-Suomi (F193)', and 'Etelä-Suomi (F1C)' selected.
- Sähköpostiraportointi:** (Email reporting): Radio buttons for 'Ei raportointia' (No reporting), 'Päivittäin' (Daily) (selected), and 'Viikoittain' (Weekly).
- Buttons:** 'Luo' (Create) and 'Tyhjennä' (Clear).

Julkiset hankinnat

2/2

- Luotuaasi ryhmän näet hakuehdoilla löytyviä jo julkaistuja hankintailmoituksia ja alat seuraamaan uusia ilmoituksia.
- Hankintailmoitusta tarkasteltaessa löydät hankinnan nimen viereisestä nuolesta sen tarkemmat tiedot sekä linkin lisätietoihin.

- Löydät ryhmään kuuluvat julkiset hankinnat aina **Havainnot-**kohdasta.
- **Muokkaa**-toiminnolla pääset lisäämään tai poistamaan ryhmän hakuehtoja.

Analytiikka

1/5

Kun teet hakuja, voit valita haluamasi yritykset tarkempaan analyysiin ja viedä ne Analytiikkaan.

Yritys	Liikevaihto	Tilikauden voitto
Image Wear Oy	26 536 431	107 336
Mikon Valinta Oy	23 086 660	88 970
Rautasoini Oy	21 874 678	631 419
Fysioline Oy	20 751 530	2 989 865
A. ja E. Ruissalo Oy	19 235 587	64 633
Decens Oy	18 779 576	1 021 627
Raumacon Oy	18 257 381	492 893
KL-Parts Oy	17 384 907	-136 894
Kiinnike-Kolmio Oy	15 349 104	113 384
Rauta Enquist Oy	15 087 263	211 682

- Kun valitset “Analysoi”, siirryt Analytiikka-toimintoon, jossa voit myös KULTA-lisenssillä vertailla yritysten tunnuslukuja.

Analytiikka

2/5

- Analytiikan **Analysoi**-kohdassa analysoit yrityksiä eri työkalujen avulla. Valitsemalla **Vertaile** voit vertailla yritysten tietoja.

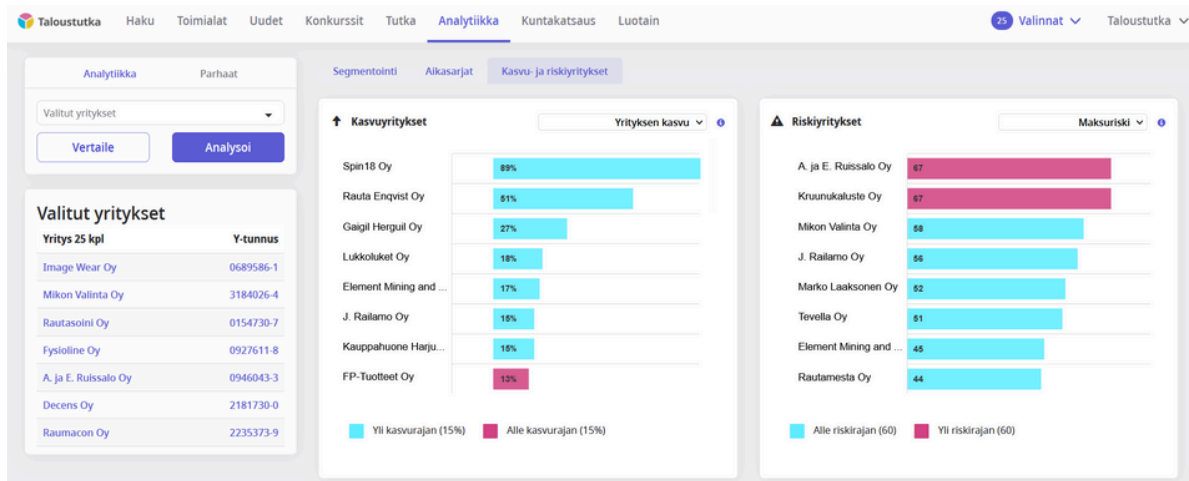

- Kasvu- ja riskiyritykset -toiminto ehdottaa sinulle uusia yrityksiä sen perusteella, millaisia yrityksiä olet tarkastellut. Sivun alaosassa voi muokata painoarvoja.

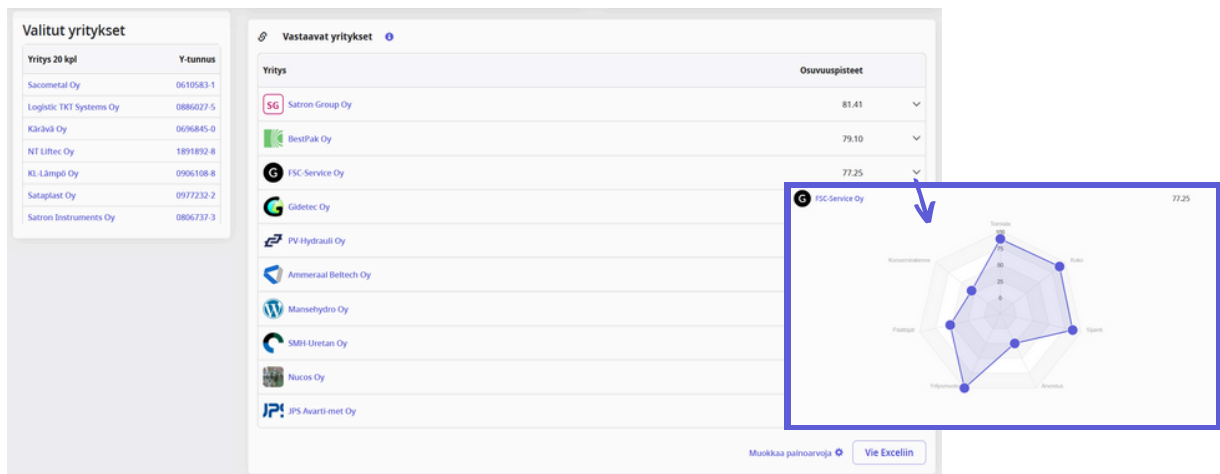

Analytiikka

3/5

- Analytiikasta löytyy myös **Parhaat**-osio, jossa voit tarkastella eri mittareilla parhaiten menestyneitä yrityksiä. Kun valitset kriteerin vetolaatikossa, eteen aukeaa sen kuvaus sekä parhaat yritykset listattuna.

Onnistujat

Onnistujat-listalla on laitettu järjestykseen yritykset, jotka ovat pärjänneet parhaiten kolmella liiketoiminnan osa-alueella: kannattavuudessa, vakavaraisuudessa sekä maksukykyssä. Onnistumista on mitattu neljällä eri tunnusluvulla: nettotulosprosentilla, omavaraisuusasteella, current ratiolla sekä liikevaihdon kasvuprosentilla. Listauksen perusteena olevat pisteet ovat asteikolla 0-100.

Listaus perustuu valitun vuoden tilinpäätöksiin. Onnistujat-listalla on mukana vain yritykset, jotka ovat saaneet 3,5 tähteä tai enemmän Taloustutkan tähdistä. Lisäksi yrityksen liikevaihto tulee olla vähintään 500 000 euroa.

<input type="checkbox"/>	Sijointus	Yritys	Kotipaikka	Pisteet	
<input type="checkbox"/>	1	Pohjola Rakennus Group PRG Oy	Helsinki	100.00	▼
<input type="checkbox"/>	2	Genetricum Oy	Helsinki	99.58	▼
<input type="checkbox"/>	3	Tech Consulting Group TCG Oy	Helsinki	99.21	▼
<input type="checkbox"/>	4	Etola Oy	Helsinki	99.11	▼
<input type="checkbox"/>	5	Irjala Harvest Oy	Janakkala	98.69	▼

Analytiikka

4/5

- Segmentointi-toiminnossa tarkastelet listan yritysten jakautumista avainlukujen sisällä ja sijoittumista kartalle.
- Toiminnossa rajaat myös yrityksiä pienempiin ryhmiin.
- Yritykset asettuvat toiminnossa seuraaviin kuvaajiin:
 - jako liikevaihdoin
 - jako taseen mukaan
 - jako liiketoiminnan tuloksen mukaan
 - jako tilikauden voiton mukaan
 - jako henkilöstömäärän mukaan
 - jako tähtiluokittain
 - jako toimialoittain
 - sijainti Suomen kartalla
- Valitsemalla palkin kuvaajassa (esim. "liikevaihto 500 000 – 5 milj.") tarkastelet yritysten jakautumista sen sisällä. Näet käytössä olevat rajaukset sivun vasemmassa laidassa, luoden halutessasi listan rajausta vastaavista yrityksistä.

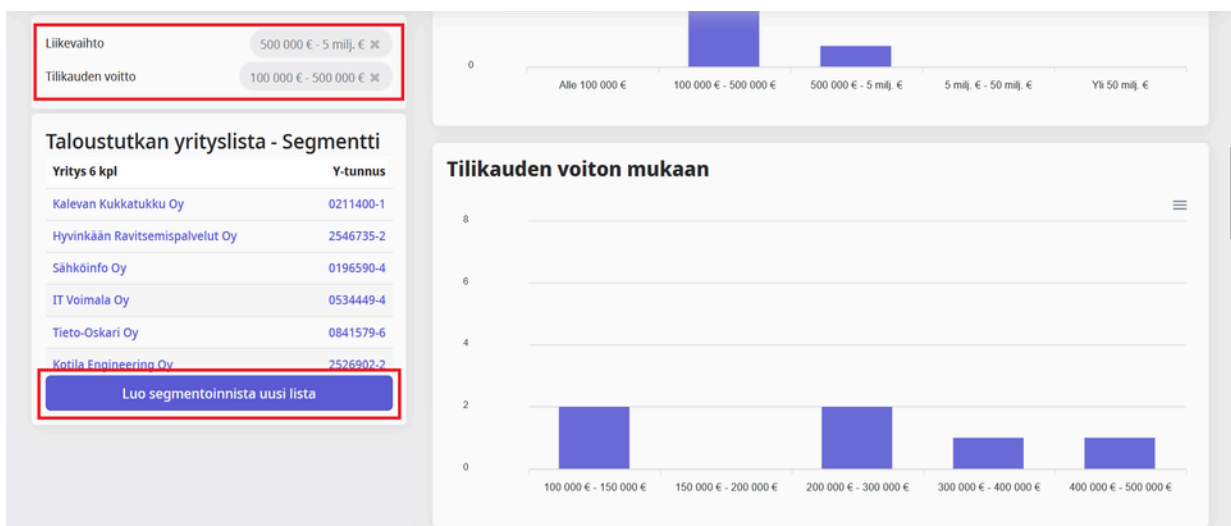

Analytiikka

5/5

- Aikasarjat-toiminnon avulla tarkastelet yrityslistan yritysten suhteellista kehitystä sekä keskiarvon kehitystä.
- Yritykset asettuvat toiminnossa seuraaviin kuvaajiin:
 - liikevaihdon kehitys
 - taseen kehitys
 - liiketoiminnan tuloksen kehitys
 - tilikauden voiton kehitys
 - henkilöstömäärän kehitys
- Palkin nimeä klikkaamalla poistat sen kuvaajasta.

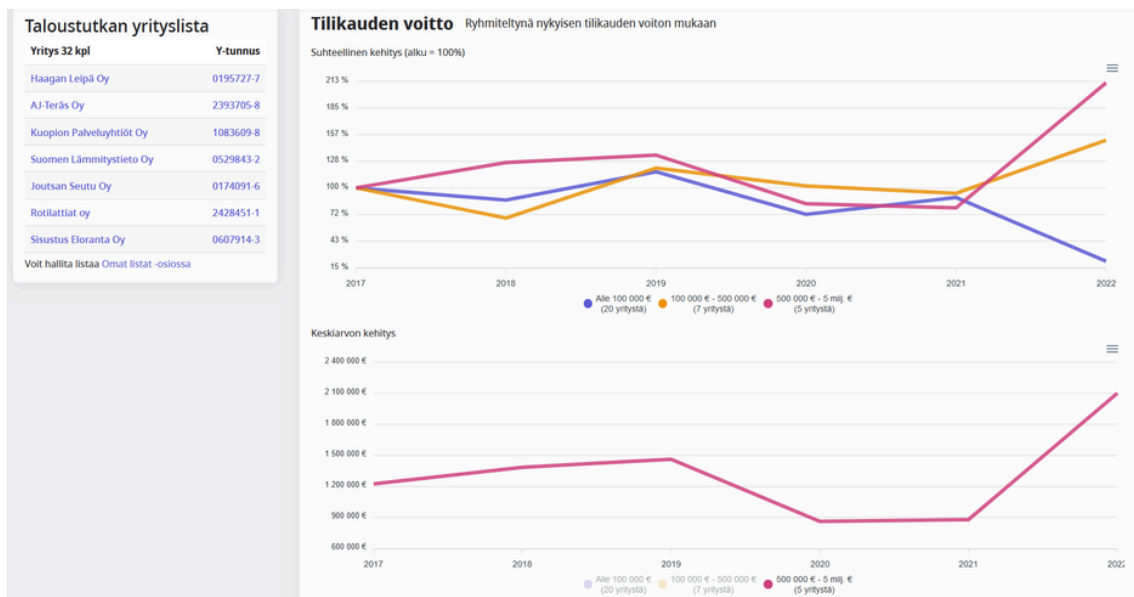

- Aikasarjat-toiminnon kuvaajien tiedot voi ladata Excel-tiedostona sivun alalaidasta.

Luotain

1/3

Luotain-toiminnon avulla luot yritysrhmän ja saat listan ryhmää vastaavista yrityksistä.

- Aloita Luotaimen käyttö lisäämällä yrityksiä valmiista yrityslistasta tai hakemalla niitä. Voit valita, lisätäänkö yritykset samankaltaisten listaan (Luotain hakee näitä vastaavia yrityksiä) vai poistettaviin (näitä ei huomioida tuloksissa).
- Sivun vasemmassa alakulmassa voit halutessasi asettaa erityistä painotusta tietyille osa-alueelle: sijainti, henkilöstömäärä, verkkoprofiili tai talous. Sijainnin kohdalla voit määrittää, painotetaanko hakutuloksissa samaa aluetta kuin verrokkiyritysrhmässä olevilla, vai painotetaanko jotain muuta aluetta (tietty kunta, maakunta tai seutukunta).

- Valitsemalla "Luotaa" siirryt Tulokset-osioon.

Luotain

2/3

- **Tulokset**-osioon on listattu verrokkiryhmää vastaavat yritykset (500 osuvinta yritystä). Tulokset esitetään osuvuuden mukaan, ja voit suodattaa niitä toimialan, sijainnin, liikevaihdon, henkilöstömäärän, tilikauden voiton ja tähtiluokan perusteella. Voit myös valita, näytetäänkö tuloksissa yritykset, joilla on saatavilla valittu yhteystieto (puhelin tai sähköposti).

Kohdennus **Tulokset** Yhteenveto

Suodata

Q Toimiala

Q Sijainti

Liikevaihto ⓘ

Henkilöstö ⓘ

Tilikauden voitto ⓘ

Tähtiluokka ⓘ

Yhteystieto ⓘ ▼

Tyhjennä

Yrityslistaluonteja jäljellä: 3 / 3

Vie omaan listaan

Tulokset - 500 yritystä

Yritys	Toimiala	Sijainti	Osuvuus
Sun Oma Oy	Henkilöautojen ja kevyiden moottoriajoneuvojen vähittäiskauppa	Lempäälä	● ▼
Vianor Oy	Renkaiden vähittäiskauppa	Nokia	● ▼
Matkapuhelinhuolto Digiman Oy	Televiestintälaitteiden vähittäiskauppa	Ylöjärvi	● ▼
MereTiek Oy	Moottoriajoneuvojen huolto ja korjaus (ol. renkaat)	Tampere	● ▼

- Yrityksen nimen vierestä näet sen toimialan sekä sijainnin. Näiden vieressä on osuvuuden liikennevalo, jonka väri perustuu neljän osa-alueen keskiarvoon: talous, sijainti, verkko (verkkoprofiiliin samankaltaisuus) ja perusta (yhtenevät perustiedot). Mitä lähempänä tummanvihreää liikennevalo on, sitä paremmin yritys vastaa luotua yritysryhmää (tummanvihreä: erinomainen, vaaleanvihreä: hyvä, keltainen: tyydyttävä, oranssi: kohtalainen).
 - Liikennevalon vierisestä nuolesta näet tiivistelmän yrityksen perus- ja taloustiedoista, johdon tiedot sekä kaikkien osa-alueiden samankaltaisuuden. Yrityksen nimeä klikkaamalla pääset tarkastelemaan kaikkia sen tietoja.
- Voit viedä tulosityritykset uuteen tai olemassa olevaan listaan valitsemalla "Vie omaan listaan".

Luotain

3/3

- **Yhteenveto**-osio asettaa verrokkiyritykset ja tulositytykset kuvaajiin, joissa ne sijoittuvat eri ryhmiin. Kuvaajia on seitsemän: liikevaihto, tase, liiketoiminnan tulos, tilikauden voitto, henkilöstömäärä, tähtiluokka ja toimiala. Palkkia klikkaamalla rajaat yrityksiä.

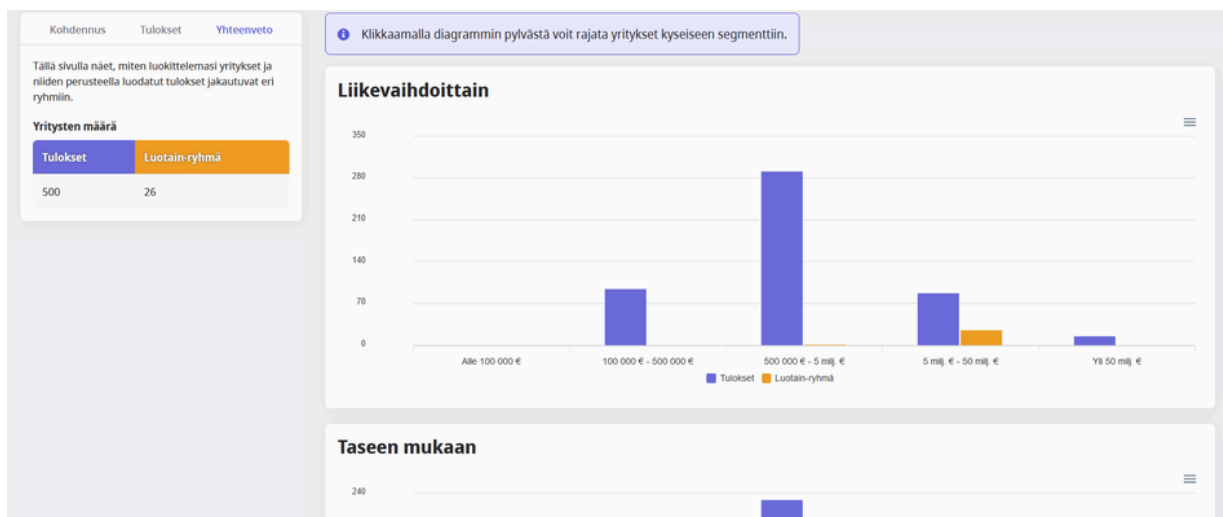

- Sivun alaosan Sijainti-kohdassa yritykset on asetettu Suomen kartalle. Viemällä hiiren maakunnan yläpuolelle saat erittelyn yritysten sijoittumisesta kaupungeittain.

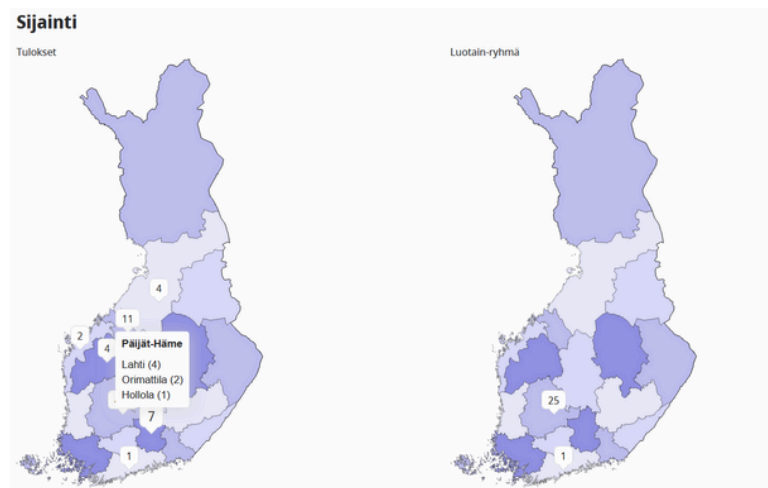

Kuntakatsaus 1/4

Platina- ja Timantti-asiakkaana Kuntakatsaus-toiminnon voi ostaa lisäosaksi.

Kuntakatsaus-toiminnossa voit:

- valita useamman kunnan, seutukunnan tai maakunnan ja vertailla niitä keskenään avainlukujen avulla
- rajata vertailuja toimialoittain
- tarkastella mm. alueen väestöä, elinkeinorakennetta, yrityksiä
- tarkastella yritysten taloudellisia vaikutuksia kuntataloudelle työllistämisen ja verotuottojen kautta.

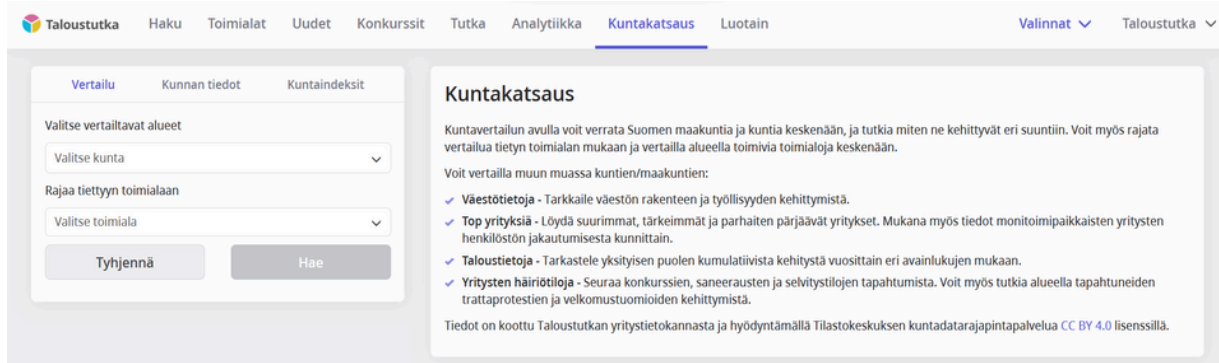

Suoritettuasi haun pääset tarkastelemaan kuvaajia ja taulukoita.

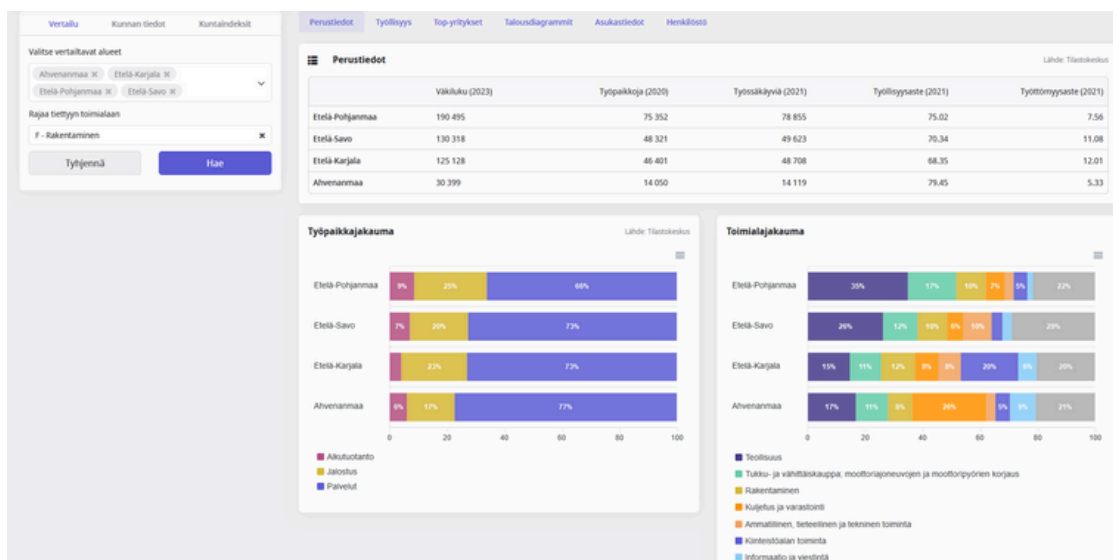

	Väkiluku (2023)	Työpaikkoja (2020)	Työssäkiäviä (2021)	Työllisyysaste (2021)	Työttömyysaste (2021)
Etelä-Pohjanmaa	190 495	75 352	78 855	75,02	7,56
Etelä-Savo	130 318	48 321	49 623	70,34	11,08
Etelä-Karjala	125 128	46 401	48 708	68,35	12,01
Ahvenanmaa	30 399	14 050	14 119	79,45	5,33

Kuntakatsaus 2/4

Henkilöstö-välilehden Valtuusto-osioon on koottu alueen päättäjien tiedot. Osiosta löydät alueen puoluejakauman ja kunnanvaltuuston jäsenet sekä näiden puolueen, ammatin ja mahdolliset sidokset rooleineen.

Viemällä hiiren puolueen prosenttiin ylle näet puolueen edustajien lukumäärän alueella.

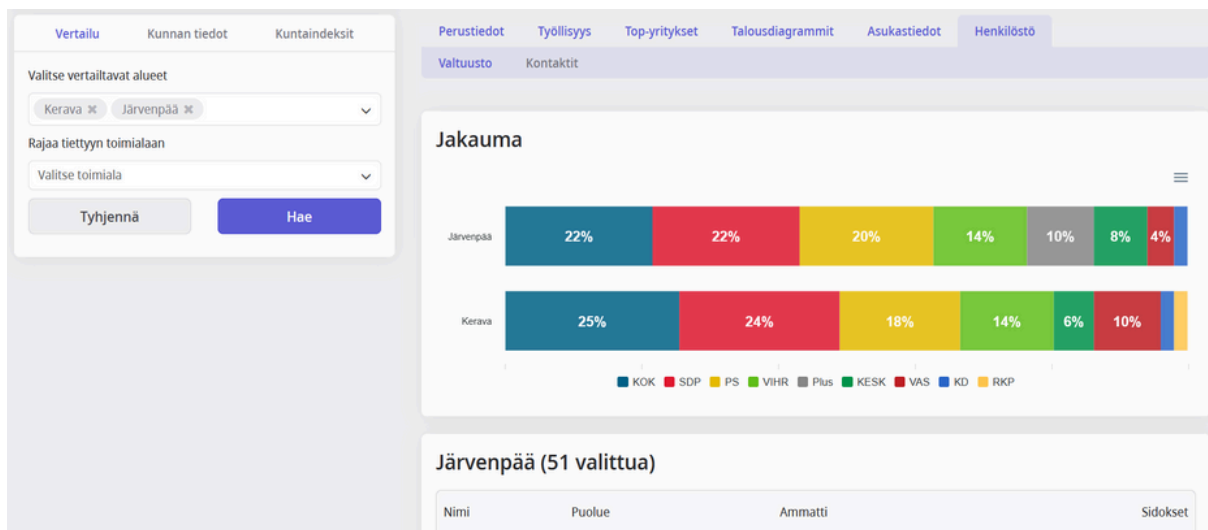

- Kontaktit-osioon on koottu kunnan sivuilta löytyneet kontaktit.

Kuntakatsaus 3/4

Kunnan tiedot -osiossa voit valita tarkasteltavaksi yhden alueen ja eri toimialoja sen sisällä.

Kuntakatsaus

Kuntavertailun avulla voit verrata Suomen maakuntia ja kuntia keskenään, ja tutkia miten ne kehittyvät eri suuntiin. Voit myös rajata vertailua tietyn toimialan mukaan ja vertailla alueella toimivia toimialoja keskenään.

Voit vertailla muun muassa kuntien/maakuntien:

- ✓ **Väestötietoja** - Tarkkaile väestön rakenteen ja työllisyyden kehittymistä.
- ✓ **Top yrityksiä** - Löydä suurimmat, tärkeimmät ja parhaiten pärjäävät yritykset. Mukana myös tiedot monitoimipaikkaisten yritysten henkilöstön jakautumisesta kunnittain.
- ✓ **Taloustietoja** - Tarkastele yksityisen puolen kumulatiivista kehitystä vuosittain eri avainlukujen mukaan.
- ✓ **Yritysten häiriötietoja** - Seuraa konkurssien, saneerausten ja selvitystilojen tapahtumista. Voit myös tutkia alueella tapahtuneiden trappaprotestien ja velkomustuomioiden kehittymistä.

Tiedot on koottu Taloustutkan yritystietokannasta ja hyödyntämällä Tilastokeskuksen kuntadatarajapintapalvelua CC BY 4.0 lisenssillä.

Kuntaindeksit -osiossa voit tarkastella alueita paremmuusjärjestyksessä eri kriteerein.

Valitse vasemman puoleisesta valikosta

- kategoria, jonka mukaan haluat haun suorittaa
- vuosi, jota haluat tarkastella
- väkiluku, jonka mukaan yritykset listataan

Yrittäjyysindeksi

Kunta	Yrittäjyysindeksi
Tammela	90.43
Taipalsaari	88.60
Siuntio	88.02
Asikkala	87.99
Alaveska	87.46
Nivala	87.11
Hollola	87.07
Inkoo	86.69
Pirkkala	86.52
Joensuu	86.41
Pälkäne	86.26
Sievi	86.26

Kuntakatsaus 4/4

Voit ladata Kuntakatsauksen tietoja Exceliin tai PNG-tiedostona.

- Lataat kaikki Vertailu- ja Kunnan tiedot -osioden alaisten sivujen tiedot Exceliin sivun alaosaan "Lataa Excel" -painikkeesta.

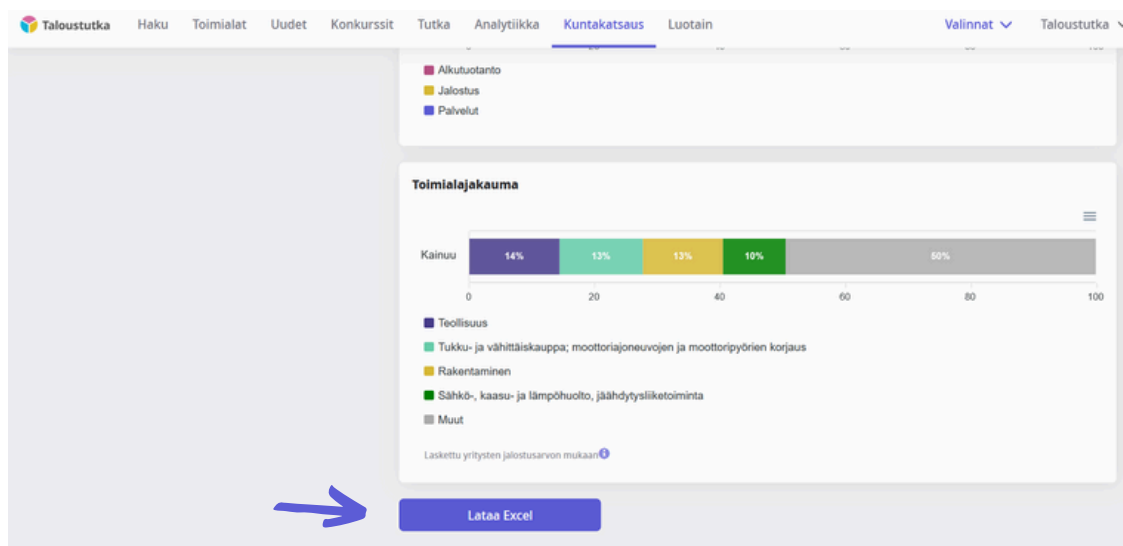

- Lataat yksittäisen kuvaajan tiedot sekä Kuntaindeksit-osion listauksen, kun valitset kuvaajan oikean yläkulman ikonin. Kuvaajan sisällön voi ladata CSV-tiedostona tai kuvatiedostona.

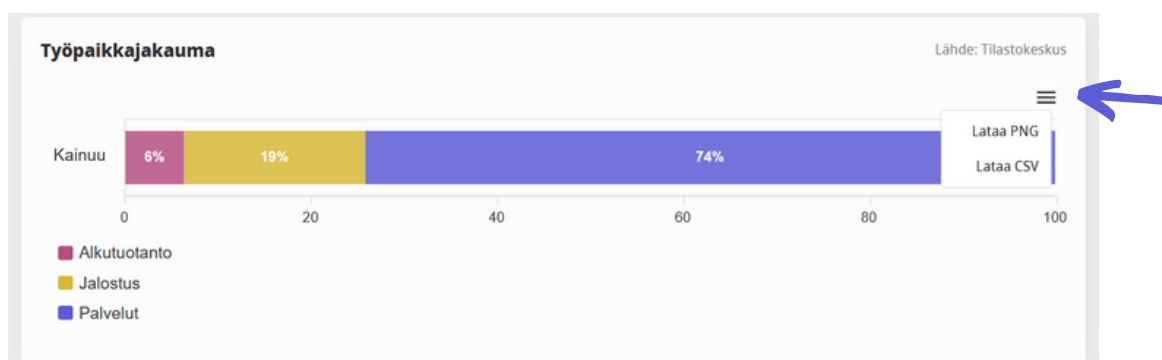

Muistilaput 1/2

Muistilaput-toiminnon avulla luot muistiinpanoja ja tehtäviä, jotka näkyvät vain oman organisaatiosi käyttäjille.

- Voit lisätä niihin sekä huomioita tarkastelemastasi yrityksestä että yritykseen liittyviä tehtäviä.
- Kaikki luodut muistilaput on koottu omalle Muistilaput-sivulle.
- Voit luoda muistilapun hakemalla yritystä ja menemällä Perustiedot-välilehden alaosaan. Sieltä löydät uutena toimintona Muistilaput-osion.

Näin käytät muistilappuja

1. Hae haluamasi yritys hausta ja mene Perustiedot-välilehden alaosaan. Sieltä löydät Muistilaput-osion.
2. Kirjoita muistiinpano sille tarkoitettuun kenttään.
3. Tallenna muistiinpano sellaisenaan tai muuta se tehtäväksi napauttamalla toiminnolle osoitettuja painikkeita.
4. Jos muutat muistiinpanon tehtäväksi, voit lisätä sille määröpäivän ja vastuuhenkilöt.
5. Muistilappu jää näkyviin yrityksen omalle Taloustutka-sivulle. Vain sinä tai muut organisaatiosi jäsenet voi nähdä muistilapun.

	1/2021	1/2022	1/2023
Liikevaihto	499 803	684 884	803 579
Liikevaihdon muutos	40.0 %	37.0 %	17.3 %
Liiketoiminnan tulos	94 397	119 442	102 543
Liiketulosprosentti	18.9 %	17.4 %	12.8 %
Tilikauden voitto	76 470	95 551	80 505
Keskipalkka / kk	2 377	3 067	2 959
Henkilöstö	9	9	9
Henkilöstömäärän kasvuprosentti	50.0 %	0.0 %	0.0 %

Muistilaput 2/2

Voit tarkastella kaikkia tekemiäsi muistilappuja sekä omia tehtäviä Muistilaput-välilehdeltä, jonka saat auki palvelun oikean yläkulman valikosta. Muistilapun voi merkata kirjatuksi, keskeneräiseksi tai valmiiksi.

The left sidebar contains several filter and action options:

- Yritys:** Yritys (dropdown menu)
- Tyyppi:** Tyyppi (dropdown menu)
- Tila:** Tila (dropdown menu)
- Vastuuhenkilö:** Vastuuhenkilö (dropdown menu)
- Lajittelu:** Lajittelu (dropdown menu)
- Tyhjennä** (button)
- Hae** (button)

The main content area is titled "Muistilaput" and displays a single reminder card for "Taloustutka Oy". The card has a yellow background and includes a "Kirjattu" (Marked) status indicator in a purple box and a close button (X) in the top right corner. The reminder text is "muistilappu".